

สรุปสถิติการให้บริการศูนย์เทคโนโลยีสารสนเทศและการสื่อสาร ประจำปีงบประมาณ 2567
ประจำเดือนเมษายน 2567

1. กลุ่มงานพัฒนาระบบสารสนเทศ

ตาราง การดำเนินงานด้านการพัฒนาระบบสารสนเทศ (สถานะการพัฒนาระบบ : ระหว่างพัฒนา/ปรับปรุง)

ระบบงาน	ผลการดำเนินงาน	สถานะ	ปัญหา / อุปสรรค	ผู้ดำเนินการ
ระบบสอบออนไลน์ (examtest.nsruc.ac.th)	Schedule : เพิ่มรายละเอียดเวลาเริ่มและสิ้นสุดการสอบ	ดำเนินการแล้ว		นายวิชากร คูหาทอง
	Schedule : เพิ่มการจำกัดการลงทะเบียนเฉพาะกลุ่ม	ดำเนินการแล้ว		
	Function จัดการเกณฑ์คะแนนผ่านรายกลุ่ม	ดำเนินการแล้ว		
	Function จัดการกำหนดรูปแบบการสอบ เช่น Choice / Choice & Workshop / Workshop	ดำเนินการแล้ว		
เว็บไซต์มหาวิทยาลัยฯ (www.nsruc.ac.th)	จัดเก็บรายละเอียดการแสดงผล ส่วนของข่าวประชาสัมพันธ์	ดำเนินการแล้ว		นายณกมล แข็งการนา
	เขียน Script Sync ข้อมูลข่าวประชาสัมพันธ์จากระบบเดิม	ดำเนินการแล้ว		
	ติดตั้งเว็บไซต์มหาวิทยาลัย	ดำเนินการแล้ว		
	ปรับปรุงข้อมูล ITA	ดำเนินการแล้ว		
เว็บไซต์สำนักวิทยบริการและเทคโนโลยีสารสนเทศ (aritic.nsruc.ac.th)	จัดแสดงข้อมูลในหน้าหลักของเว็บสำนักฯ	ดำเนินการแล้ว		นางสาวกุลดา สวนสลา
	เพิ่มข้อมูลในเว็บสำนักฯให้มีข้อมูลเทียบเท่ากับเว็บเดิม	ดำเนินการแล้ว		
	จัดการเรื่องสิทธิ์การเข้าไปจัดการข้อมูลในเว็บไซต์	ดำเนินการแล้ว		
เว็บไซต์สำนักงานสีเขียว (Green Office Website)	การใช้งานเบื้องต้นในการกรอกข้อมูลดิบ น้ำ ไฟฟ้า	ดำเนินการแล้ว		นางสาวบุษรินทร์ จิวราย
	ปรับปรุงฟังก์ชันการสรุปข้อมูลการใช้น้ำ ไฟฟ้า	ดำเนินการแล้ว		
	ปรับปรุงหน้าการแสดงผลข้อมูลดิบ ฝั่งหลังบ้านของแอดมิน ตามประเภท	ดำเนินการแล้ว		
เว็บไซต์ตลาดท้องถิ่น	ฟังก์ชันสมัครสมาชิกด้วยไทยดี	ดำเนินการแล้ว		นายมนัสชนก กาละภักดี
	ฟังก์ชันเข้าสู่ระบบ	ดำเนินการแล้ว		
	สร้าง View Blade ส่วนจัดการคำสั่งซื้อ	ดำเนินการแล้ว		
	ฟังก์ชันลงทะเบียนร้านค้า	ดำเนินการแล้ว		

ผู้ดำเนินการ	รายชื่อระบบที่พัฒนา	
	แผนพัฒนาระบบสารสนเทศฯ ปีงบประมาณ 2567	ระบบสารสนเทศที่จำเป็นต้องพัฒนา ปีงบประมาณ 2567 (ไม่อยู่ในแผนฯ)
นายวิชากร คุหาทอง (5/9)	✓ ระบบแฟ้มสะสมผลงาน (e-Portfolio)	✓ ระบบลงคะแนนออนไลน์ เลือกกลับ-นับเปิดเผย (vote.nsrु.ac.th)
	✓ ระบบช่วยเหลือการบริการ (NSRU Helpdesk)	✓ ระบบคลังข้อสอบออนไลน์ สำหรับการสอบประกันคุณภาพด้านคอมพิวเตอร์
	ระบบติดตามการพัฒนาตนเองของบุคลากร (สายวิชาการและสายสนับสนุน)	✓ ระบบขอใช้งานโปรแกรมลิขสิทธิ์
	เลื่อนไปปี 2568 : ระบบบุคลากร (NSRU HR) ระยะที่ 1	▶ ระบบสอบออนไลน์ สำหรับการสอบประกันคุณภาพด้านคอมพิวเตอร์
		▶ ระบบรายงานผลการตรวจของเจ้าหน้าที่ฯ วิชาการความปลอดภัย (redbox.nsrุ.ac.th)
นายณภดล แข็งการนา (3/6)	✓ ระบบรวมบริการสำหรับบุคลากรและนักศึกษา (NSRU Workspace)	▶ Soft power ร่วมกับคณะมนุษยศาสตร์
	✓ ระบบสร้างเอกสารออนไลน์ ระยะที่ 1 (e-Document)	▶ ระบบออก Certificate Digital Signature
	✓ เว็บไซต์มหาวิทยาลัยราชภัฏนครสวรรค์	
	▶ ระบบสร้าง NSRU Account เพื่อใช้งานอินเทอร์เน็ตมหาวิทยาลัย	
	ระบบสารบรรณอิเล็กทรอนิกส์ เวอร์ชัน 4	
นางสาวกุลดา สอนสลา (3/6)	✓ ระบบภาษีส่วนบุคคล	▶ เว็บไซต์สำนักวิทยบริการและเทคโนโลยีสารสนเทศ (aritc.nsrุ.ac.th)
	✓ ระบบจัดเก็บเอกสารประกอบการสอนส่วนบุคคล (Personal Web)	✓ เว็บไซต์เพื่อการเรียนรู้ด้านคอมพิวเตอร์ LMS
	ระบบภาวะการมีงานทำ	
	ระบบแจ้งและบันทึกการซ่อมคอมพิวเตอร์ -> ซ่อมครุภัณฑ์	
นายมนัสชนก กาละภักดี (2/6)	✓ ระบบจองห้อง มหาวิทยาลัยราชภัฏนครสวรรค์	▶ เว็บไซต์ตลาดท้องถิ่น
	✓ ระบบแจ้งเตือนจดหมายและพัสดุ ems	
	▶ ระบบจัดการประชุมออนไลน์ (e-Meeting)	
	ระบบจัดการครุภัณฑ์ (e-Asset)	
	เลื่อนไปปี 2568 : การเงิน ระยะที่ 1	
นางสาวบุษรินทร์ จิวราย (2/4)	✓ ระบบบริหารจัดการการอบรม (NSRU Training)	✓ เว็บไซต์โครงการ SDGs ของมหาวิทยาลัยราชภัฏนครสวรรค์
	ระบบบันทึกโครงการวิจัย	▶ เว็บไซต์สำนักงานสีเขียว (Green Office Website)

หมายเหตุ

- ✓ หมายถึง ดำเนินการเสร็จสิ้น สามารถใช้งานได้
- ▶ หมายถึง อยู่ระหว่างดำเนินการ

ระบบสารสนเทศที่ได้รับการพัฒนาในปีงบประมาณ 2567 (ร้อยละ)

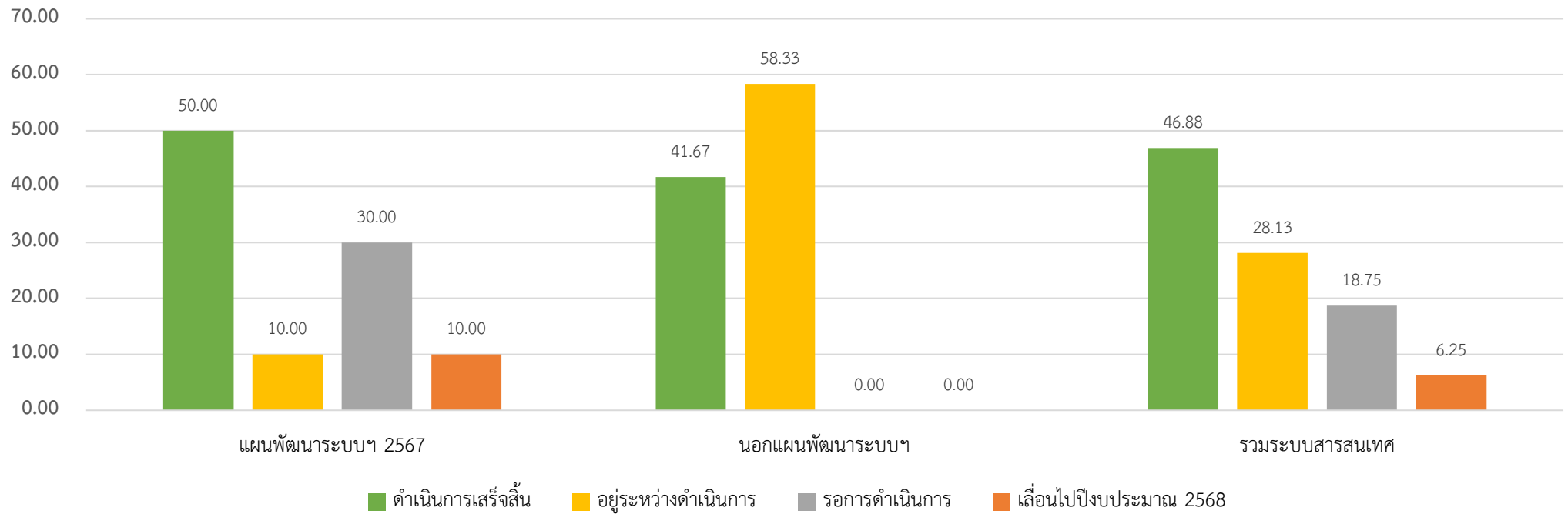

ตารางสรุปการพัฒนาระบบสารสนเทศ

แผน	ดำเนินการเสร็จสิ้น (จำนวน / ร้อยละ)	อยู่ระหว่างดำเนินการ (จำนวน / ร้อยละ)	รอการดำเนินการ (จำนวน / ร้อยละ)	เลื่อนไปปีงบประมาณ 2568 (จำนวน / ร้อยละ)	KPI (ร้อยละ 80)
แผนพัฒนาระบบฯ 2567	10 50.00	2 10.00	6 30.00	2 10.00	ยังไม่บรรลุ
นอกแผนพัฒนาระบบฯ	5 41.67	7 58.33	-	-	ยังไม่บรรลุ
รวมระบบสารสนเทศ	15 46.88	9 28.13	6 18.75	2 6.25	ยังไม่บรรลุ

รายการ	หน่วยงาน	คณะ						สถาบัน/สำนัก						หน่วยงานภายนอก	รวม	หน่วยนับ
		ครุศาสตร์	มนุษยศาสตร์	วิทยาศาสตร์	วิทยาการคอมพิวเตอร์	เทคโนโลยีการเกษตร	บัณฑิตวิทยาลัย	สำนักงานอธิการบดี	สำนักวิทยบริการ	สถาบันวิจัย	สำนักศิลปะ	สำนักส่งเสริมวิชาการ	ร.สาธิตฯ			
งานบริการสร้างเว็บไซต์และฐานข้อมูล		-	-	-	-	-	-	2	-	-	-	-	-	2	เว็บไซต์/DB	
หน่วยงานภายนอก																
บัญชีผู้ใช้งานเครือข่ายภายนอก														3 (123)	3 (123)	ครั้ง (แอดเคาน์)
งานตรวจสอบ เฝ้าระวังระบบเครือข่าย																
งานแก้ไขปัญหาจากการตรวจสอบเฝ้าระวัง		-	2	1	-	-	-	3	2	-	-	-	2	-	10	ครั้ง
งานแก้ไขปัญหาจากการตรวจสอบเฝ้าระวัง (ย่านมัทรี)		-	-	-	-	-	-	2	-	-	-	-	-	-	2	ครั้ง
งานบริการซ่อมบำรุงอุปกรณ์คอมพิวเตอร์และดูแลอุปกรณ์คอมพิวเตอร์ โสตทัศนูปกรณ์ (ม.ราชภัฏนครสวรรค์)																
งานซ่อมบำรุงอุปกรณ์คอมพิวเตอร์		-	-	1	-	-	-	1	-	-	-	-	-	-	2	ครั้ง
งานยืม-คืนอุปกรณ์คอมพิวเตอร์		-	-	-	-	-	-	-	-	-	-	-	-	-	-	ครั้ง
งานบริการซ่อมบำรุงอุปกรณ์คอมพิวเตอร์และดูแลอุปกรณ์คอมพิวเตอร์ โสตทัศนูปกรณ์ (ม.ราชภัฏนครสวรรค์ ย่านมัทรี)																
งานซ่อมบำรุงอุปกรณ์คอมพิวเตอร์		3	1	-	-	3	-	2	-	-	-	-	-	-	11	ครั้ง
งานยืม-คืนอุปกรณ์คอมพิวเตอร์		-	-	-	-	-	-	-	-	-	-	-	-	-	-	ครั้ง
งานบริการบัญชีผู้ใช้งานเครือข่าย (นักศึกษา)		-	-	-	-	-	-	-	-	-	-	-	-	-	-	ครั้ง
งานบริการบัญชีผู้ใช้งานเครือข่าย (บุคลากร)		2	-	-	-	-	-	-	-	-	-	-	-	-	2	ครั้ง

งานบริการห้องปฏิบัติการคอมพิวเตอร์และห้องประชุม (ม.ราชภัฏนครสวรรค์)										
รายการ	สถานที่	ห้องประชุม ราชพฤกษ์	ห้องปฏิบัติการคอมพิวเตอร์					รวม	หน่วยนับ	
			LAB 1 (36 เครื่อง)	LAB 2 (43 เครื่อง)	LAB 3 (46 เครื่อง)	LAB 4 (41 เครื่อง)	Training1 (42 เครื่อง)			Training2 (28 เครื่อง)
งานตรวจสอบ ดูแลอุปกรณ์คอมพิวเตอร์		5	-	12	1	3	-	-	21	ครั้ง
โสตทัศนูปกรณ์		4	-	40	40	25	-	-	109	เครื่อง
งานบริการห้องปฏิบัติการคอมพิวเตอร์และห้องประชุม (ม.ราชภัฏนครสวรรค์ ย่านมัทรี)										
รายการ	สถานที่	ห้องปฏิบัติการคอมพิวเตอร์			รวม	หน่วยนับ				
		ห้อง 11205 (30 เครื่อง)	ห้อง 11206 (30 เครื่อง)	ห้อง 11207 (30 เครื่อง)						
งานตรวจสอบ ดูแลอุปกรณ์คอมพิวเตอร์		-	-	-	-	ครั้ง				
โสตทัศนูปกรณ์		-	-	-	-	เครื่อง				

งานบำรุงรักษาระบบสำรองไฟฟ้าและระบบควบคุมอุณหภูมิห้องปฏิบัติการระบบเครือข่าย (ม.ราชภัฏนครสวรรค์)						
สถานที่	อุปกรณ์	เครื่องกำเนิดไฟฟ้า (Generator)	เครื่องสำรองไฟฟ้า (UPS)	เครื่องปรับอากาศ (Precision Air)	รวม	หน่วยนับ
อาคาร 4		10	10	10	30	เครื่อง
อาคาร 15		10	10	10	30	เครื่อง
งานบำรุงรักษาระบบสำรองไฟฟ้าและระบบควบคุมอุณหภูมิห้องปฏิบัติการระบบเครือข่าย (ม.ราชภัฏนครสวรรค์ ย่านมัทรี)						
สถานที่	อุปกรณ์	เครื่องกำเนิดไฟฟ้า (Generator)	เครื่องสำรองไฟฟ้า (UPS)	เครื่องปรับอากาศ (Precision Air)	รวม	หน่วยนับ
อาคาร 1		-	7	7	14	เครื่อง
อาคาร 11		-	7	7	14	เครื่อง

งานการจัดการบริการบัญชีผู้ใช้งานเครือข่าย ผ่านเว็บไซต์ noc.nsrु.ac.th								
ประเภทผู้ใช้	งานบริการ	สถิติการแจ้งสิทธิ์ผ่านบัญชีผู้ใช้งานเครือข่าย				สถิติการยืนยันข้อมูลส่วนตัว		หน่วยนับ
		ผ่านอีเมล NSRU	อีเมลส่วนตัว	ผ่าน OTP	ผ่าน Walk-in	ข้อมูลอีเมล	ข้อมูลโทรศัพท์	
นักศึกษา		-	-	8	14	47	44	เครื่อง
บุคลากร		-	-	-	1	13	4	เครื่อง

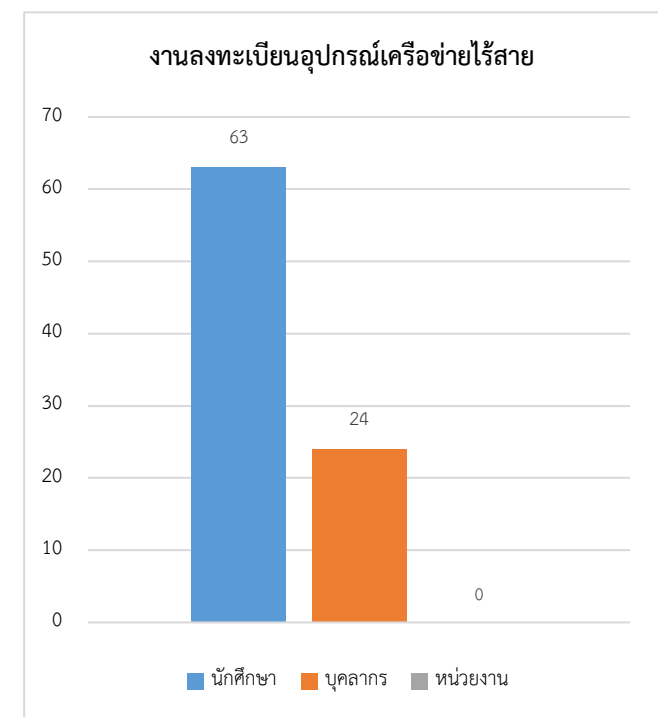
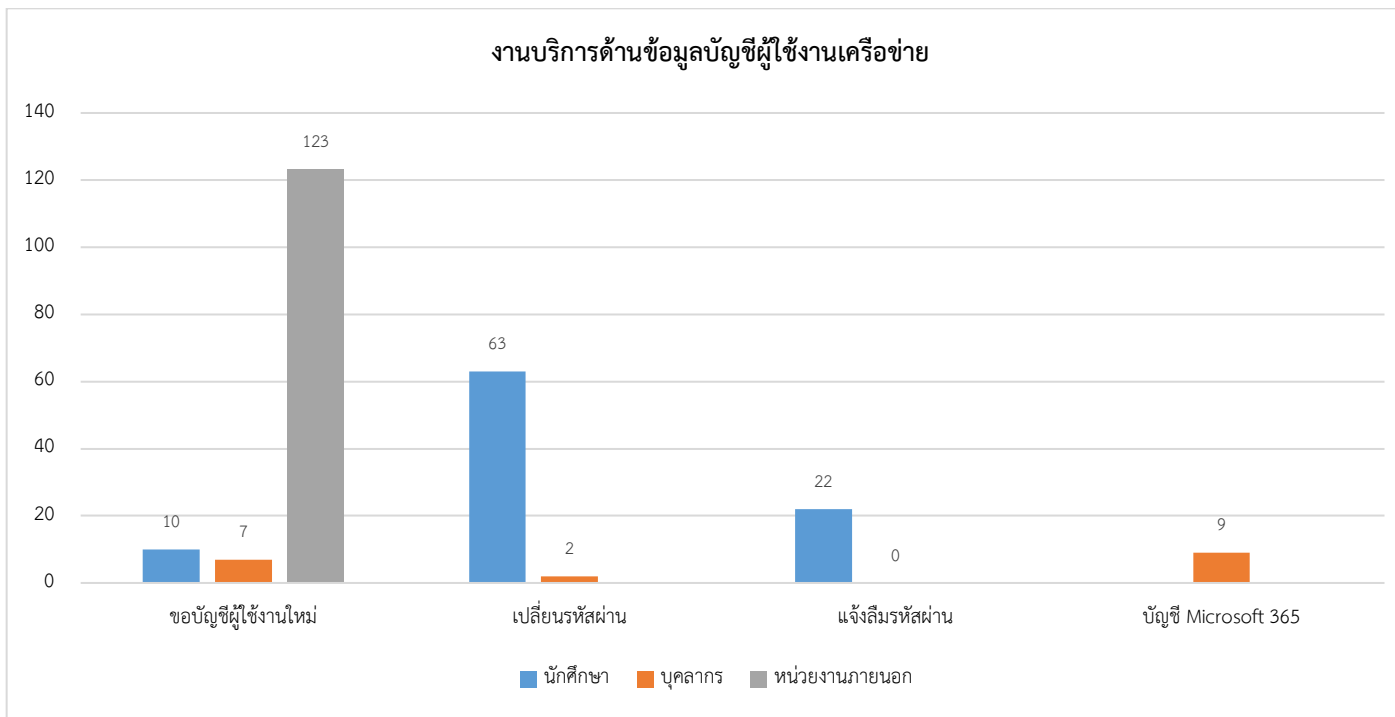

งานบริการด้านระบบคอมพิวเตอร์และเครือข่าย

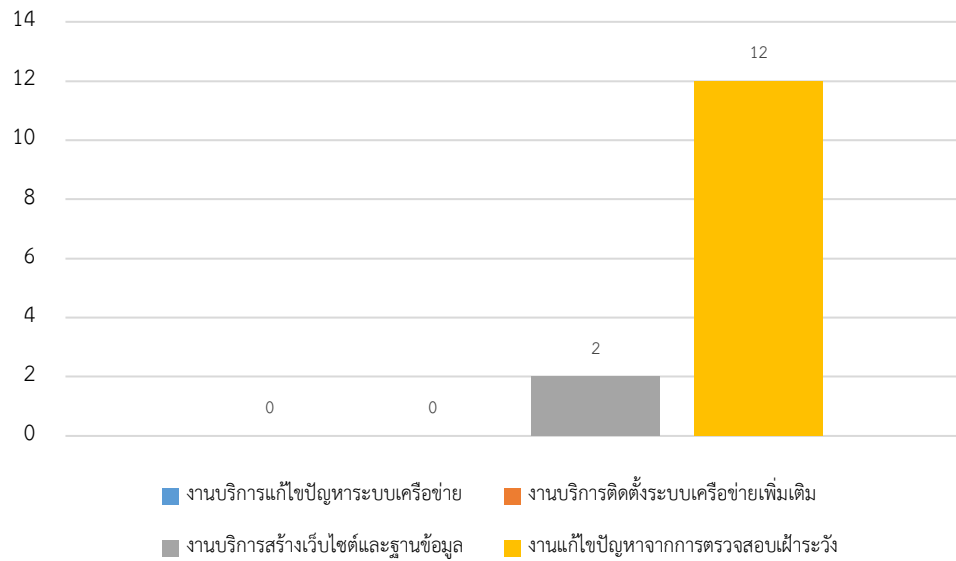

งานบำรุงรักษาระบบสำรองไฟฟ้าและระบบควบคุมอุณหภูมิห้องปฏิบัติการระบบเครือข่าย

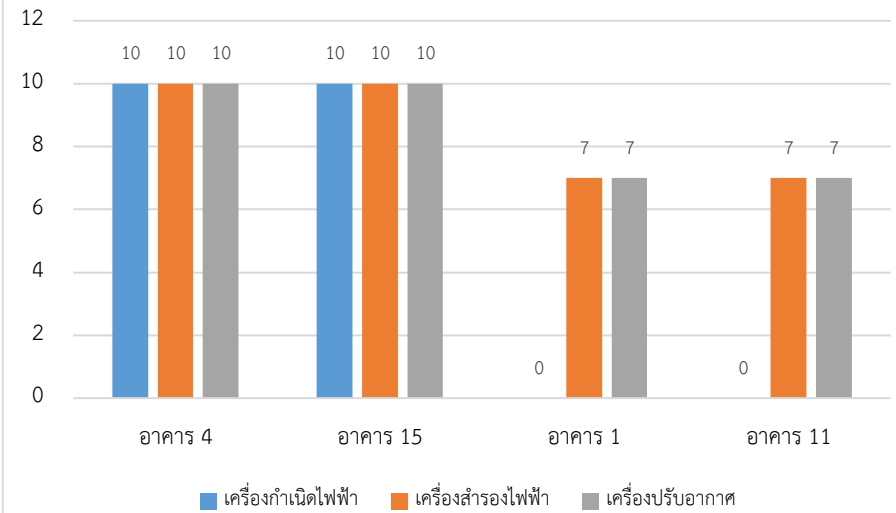

การแจ้งลิ้มรสผ่านบัญชีผู้ใช้งานเครือข่าย

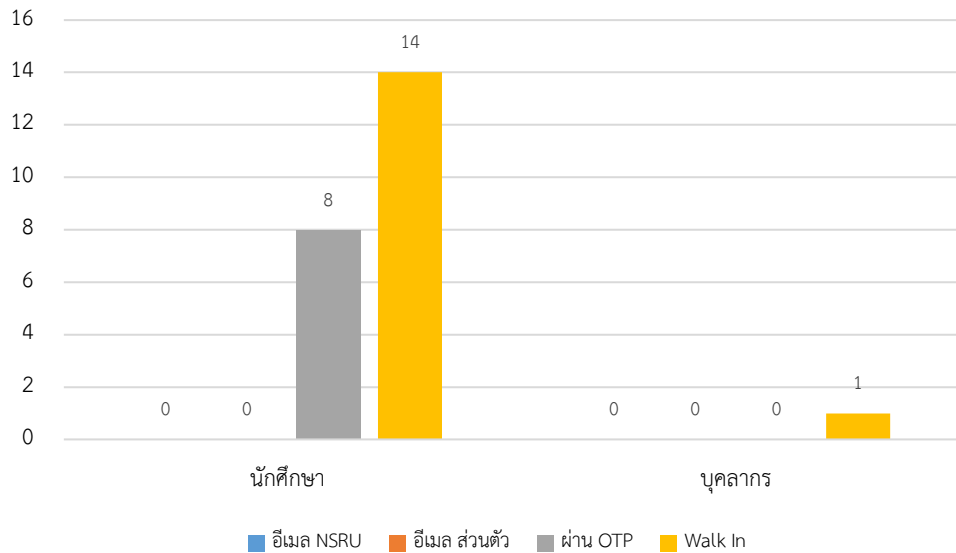

การยืนยันข้อมูลส่วนตัวผ่านระบบ noc.nsruc.ac.th

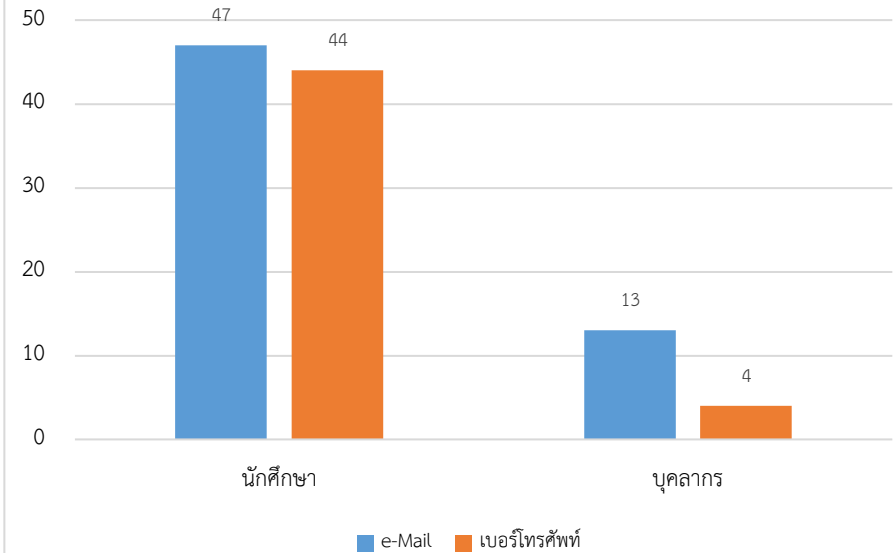

งานบริการและสถิติการใช้งาน Google Account

งานบริการ	บัญชี Google Account (แอคเคาท์)			การใช้งาน Google								
	User Total (Account)	การสร้างบัญชีผู้ใช้ใหม่ (Account)	การกำหนดรหัสผ่านใหม่ (ครั้ง)	การเข้าใช้งาน (ครั้ง)	การใช้งาน Meet (ครั้ง)	การใช้งาน Class Room (ชั้นเรียน)	พื้นที่เก็บข้อมูลที่ใช้งานรวม (TB) *	Gmail Storage used (GB)	Drive Storage used (TB)	Photos Storage used (TB)	Shared Drive Storage used (TB)	
จำนวนสถิติ												
จำนวนการใช้งาน	39,031	8	5	10,803	844	97	79.03	970.00	66.97	6.16	8.73	

พื้นที่เก็บข้อมูลที่สามารถใช้งาน พื้นที่เก็บข้อมูลระบบคลาวด์ที่เข้าร่วมกันทั้งองค์กรขนาด 100 TB + 122 TB (ปีงบประมาณ 2567) = **222 TB**

สถิติการใช้งานบริการ Office365

งานบริการ	การใช้งาน Office365				
	การเข้าใช้งาน (Account)	การใช้งาน OneDrive (Account)	พื้นที่ใช้งานรวม OneDrive (TB)	การใช้งาน Team (Account)	การใช้งาน Team Meeting (ครั้ง)
จำนวนสถิติ					
จำนวนการใช้งาน	234	106	62.05	134	1

พื้นที่เก็บข้อมูลที่ใช้งาน Drive รวม (TB)

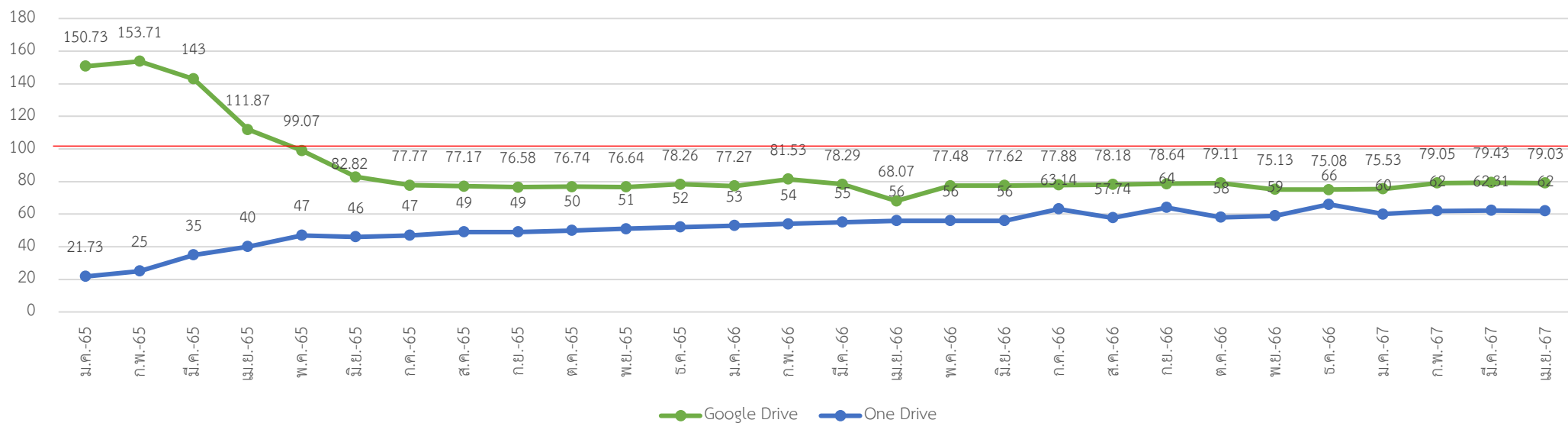

รายงานผลการเฝ้าระวัง ตรวจสอบและบำรุงรักษา ระบบเครือข่ายคอมพิวเตอร์ ประจำเดือนเมษายน 2567

1. สรุปรายงานความผิดปกติจากการตรวจสอบระบบเครือข่าย มีความผิดปกติเกิดขึ้นทั้งหมด 3 ครั้ง ดังนี้

วันที่ตรวจสอบ	อุปกรณ์ที่มีความผิดปกติ	ดำเนินการแก้ไข
9 เม.ย. 67	1. อุปกรณ์กระจายสัญญาณเครือข่าย (Switch) อาคารหอพักนักศึกษาหญิง ศูนย์การศึกษาย่านมัทรี ไม่ทำงานเนื่องจากระบบไฟฟ้าขัดข้อง 2. อุปกรณ์กระจายสัญญาณเครือข่าย (Switch) อาคาร 11 อาคารโรงเรียนสาธิตฯ และอาคารสาขาวิชานาฏศิลป์ ไม่ทำงานเนื่องจากระบบไฟฟ้าขัดข้องทำให้อุปกรณ์ทำงานผิดพลาด	1. แก้ไขโดยการประสานงานเจ้าหน้าที่หอพักแก้ไขปัญหา แก้ไขสำเร็จ วันที่ 17/4/2567 2. แก้ไขโดยการ Reboot อุปกรณ์ แก้ไขสำเร็จ วันที่ 17/4/2567
17 เม.ย. 67	1. เส้นทางเชื่อมต่อเครือข่ายศูนย์การศึกษาย่านมัทรี เส้นทางหลัก (Uninet) และเส้นทางหลัก (NT) ผิดปกติ 2. อุปกรณ์กระจายสัญญาณเครือข่าย (Switch) อาคาร 7 และหอพักนักศึกษาจีนหญิง ไม่ทำงานเนื่องจากระบบไฟฟ้าขัดข้องจากการติดตั้งระบบโซลาร์เซลล์	1. แก้ไขโดยการประสานงานผู้ให้บริการดำเนินการแก้ไข แก้ไขสำเร็จ วันที่ 9/4/2567 2. แก้ไขโดยการประสานงานเจ้าหน้าที่รับผิดชอบ แก้ไขสำเร็จ วันที่ 11/4/2567

2. สรุปรายงานความผิดปกติจากการตรวจสอบระบบเครือข่ายไร้สาย มีความผิดปกติเกิดขึ้นทั้งหมด 5 ครั้ง ดังนี้

วันที่ตรวจสอบ	อุปกรณ์ที่มีความผิดปกติ	ดำเนินการแก้ไข
4 เม.ย. 67	Access Point อาคาร 2 ชั้น 1 ลานกิจกรรมด้านหลังอาคารผิดปกติ เนื่องจากสายสัญญาณชำรุดเสียหาย	แก้ไขโดยการเข้าหัวสายสัญญาณใหม่ แก้ไขสำเร็จ วันที่ 4/4/2567
17 เม.ย. 67	1. Access Point อาคารหอพักนักศึกษาหญิง ศูนย์การศึกษาย่านมัทรี ไม่ทำงานเนื่องจากระบบไฟฟ้าขัดข้อง 2. Access Point อาคาร 11 อาคารโรงเรียนสาธิตฯ และอาคารสาขาวิชานาฏศิลป์ ไม่ทำงานเนื่องจากระบบไฟฟ้าขัดข้องทำให้อุปกรณ์ทำงานผิดพลาด	1. แก้ไขโดยการประสานงานเจ้าหน้าที่หอพักแก้ไขปัญหา แก้ไขสำเร็จ วันที่ 17/4/2567 2. แก้ไขโดย การ Reboot อุปกรณ์กระจายสัญญาณเครือข่าย (Switch) แก้ไขสำเร็จ วันที่ 17/4/2567
22 เม.ย. 67	Access Point อาคารพักอาศัยบุคลากร ชั้น 6 และอาคารหอพักนักศึกษาชาย ชั้น 1 ศูนย์การศึกษาย่านมัทรี จำนวน 2 จุด ผิดปกติ เนื่องจากอุปกรณ์ชำรุดเสียหาย	แก้ไขโดยการประสานงานการรับประกันสินค้ากับหน่วยงานคู่สัญญา ภายนอกและจัดหาอุปกรณ์ติดตั้งทดแทนชั่วคราว แก้ไขสำเร็จ วันที่ 22/4/2567
23 เม.ย. 67	Access Point อาคารโรงเรียนสาธิตฯ จำนวน 1 จุด และอาคารหอพักสุชาติ จำนวน 1 จุด อุปกรณ์ไม่ทำงานเนื่องจากระบบไฟฟ้าขัดข้องทำให้เนื่องจากอุปกรณ์ชำรุดเสียหาย	แก้ไขโดย การเปลี่ยนอุปกรณ์ แก้ไขสำเร็จ วันที่ 23/4/2567

3. สรุปรายงานความผิดปกติจากการตรวจสอบระบบห้อง Data Center และเครื่องแม่ข่าย มีความผิดปกติเกิดขึ้นทั้งหมด 0 ครั้ง

4. สรุปรายงานความผิดปกติจากการตรวจสอบระบบสำรองไฟฟ้า ระบบเครื่องปรับอากาศ ประจำสัปดาห์ อาคาร 4 มีความผิดปกติเกิดขึ้นทั้งหมด 1 ครั้ง ดังนี้

วันที่ตรวจสอบ	อุปกรณ์ที่มีความผิดปกติ	ดำเนินการแก้ไข
22 เม.ย. 67	เครื่องปรับอากาศ ตัวที่ 2 ผิดปกติ อุปกรณ์ไม่ทำงาน	ประสานงานผู้เชี่ยวชาญตรวจสอบสาเหตุและประเมินค่าซ่อมแซมเหตุ ชำรุดเสียหาย

5. สรุปรายงานความผิดปกติจากการตรวจสอบระบบสำรองไฟฟ้า ระบบเครื่องปรับอากาศ ประจำสัปดาห์ อาคาร 15 มีความผิดปกติเกิดขึ้นทั้งหมด 0 ครั้ง

6. สรุปรายงานความผิดปกติจากการตรวจสอบระบบสำรองไฟฟ้า ระบบเครื่องปรับอากาศ ประจำสัปดาห์ อาคาร 1 ย่านมัทรี มีความผิดปกติเกิดขึ้นทั้งหมด 0 ครั้ง

7. สรุปรายงานระบบสำรองข้อมูลสารสนเทศ มีความผิดปกติเกิดขึ้นทั้งหมด 0 ครั้ง

8. สรุปรายงานความผิดปกติจากการตรวจสอบระบบรักษาความปลอดภัย มีความผิดปกติเกิดขึ้นทั้งหมด 0 ครั้ง

3. กลุ่มงานวิชาการคอมพิวเตอร์

ลำดับ	คณะ	ภาคปกติ					ภาค กศ.บป.				
		สมัคร	ขาดสอบ	เข้าสอบ	ไม่ผ่าน	สอบผ่าน	สมัคร	ขาดสอบ	เข้าสอบ	ไม่ผ่าน	สอบผ่าน
1.	คณะครุศาสตร์	21	-	21	9	12					
2.	คณะเทคโนโลยีการเกษตรฯ	18	5	13	7	6					
3.	คณะมนุษยศาสตร์และสังคมศาสตร์	21	4	17	16	1	-	-	-	-	-
4.	คณะวิทยาการจัดการ	15	3	12	4	8	6	-	6	3	3
5.	คณะวิทยาศาสตร์และเทคโนโลยี	21	2	19	10	9					
6.	โครงการความร่วมมือพยาบาล										
รวม		96	14	82	46	36	6	-	6	3	3

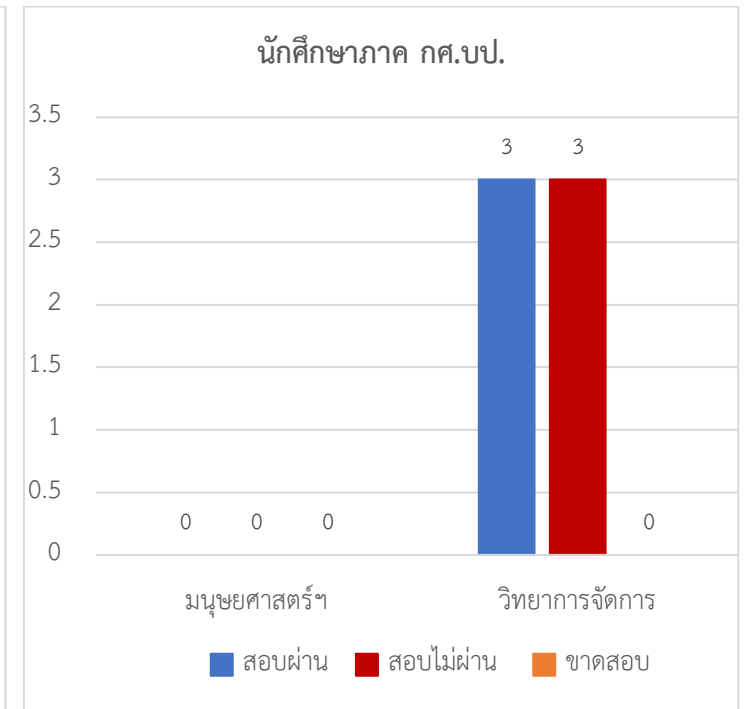
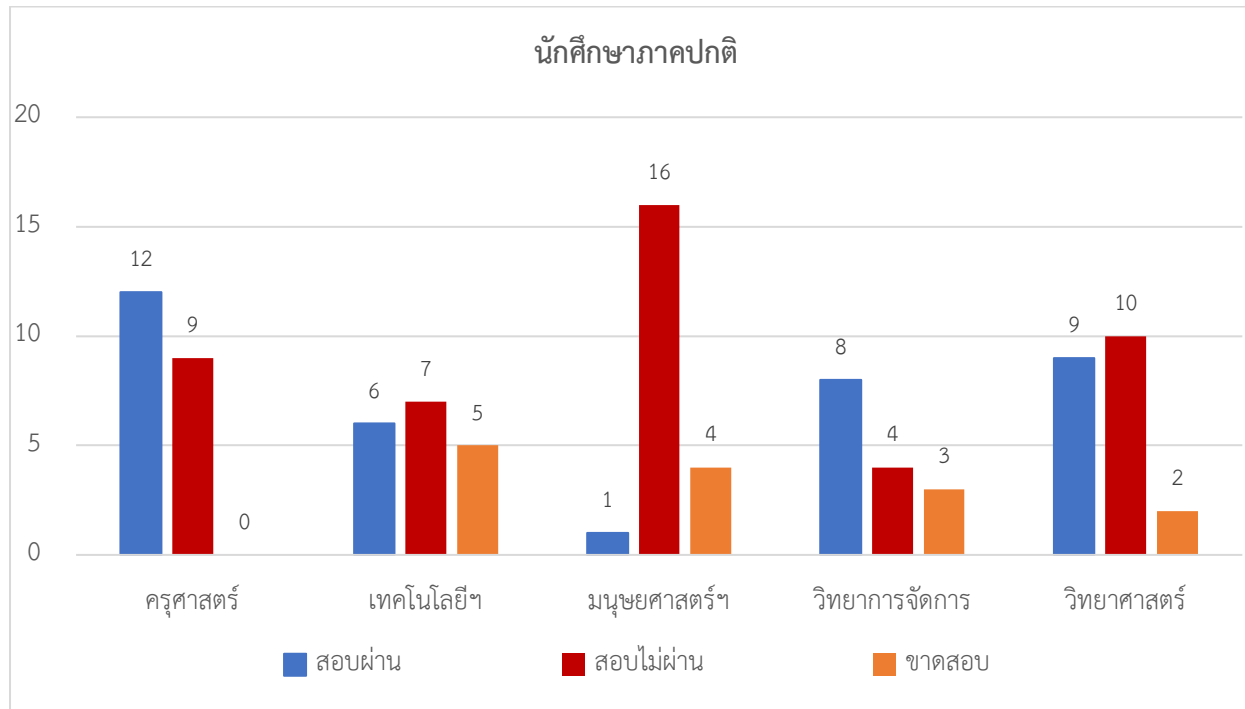

4. กลุ่มงานบริการคอมพิวเตอร์และอินเทอร์เน็ต

ตาราง แสดงสถิติการให้ใช้งานคอมพิวเตอร์และอินเทอร์เน็ต

รายการ	คณะ					สถาบัน/สำนัก						หน่วยงานภายนอก	รวม	หน่วยนับ
	ครุศาสตร์	มนุษยศาสตร์	วิทยาศาสตร์	วิทยาการการจัดการ	เทคโนโลยีการเกษตร	สถาบันวิจัย	สำนักงานอธิการบดี	สำนักวิทยบริการ	สำนักศิลปะฯ	สำนักส่งเสริมวิชาการ	โรงเรียนสาธิตฯ			
งานขอใช้สถานที่	-	-	-	-	-	-	2	5	-	-	-	3	10	ครั้ง

รายการ	สถานที่ ห้องประชุมราชพฤกษ์	ห้องปฏิบัติการคอมพิวเตอร์						รวม	หน่วยนับ
		LAB 1 (41 เครื่อง)	LAB 2 (43 เครื่อง)	LAB 3 (45 เครื่อง)	LAB 4 (40 เครื่อง)	Training1 (42 เครื่อง)	Training2 (28 เครื่อง)		
จำนวนการใช้สถานที่	5	-	12	1	3	-	-	21	ครั้ง

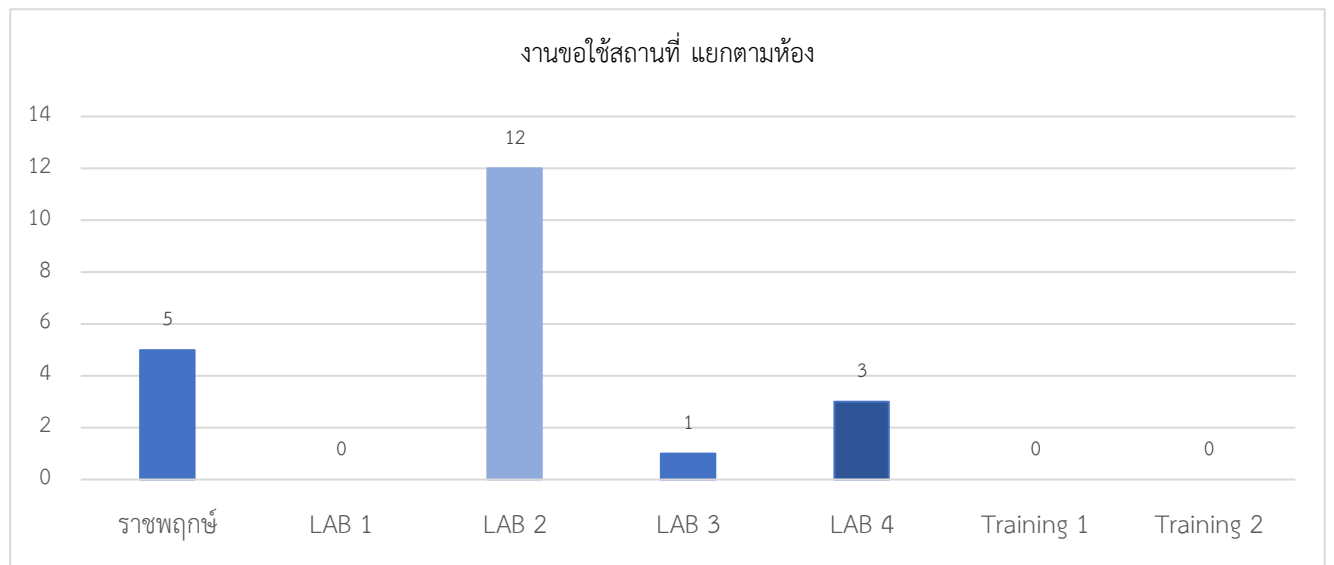
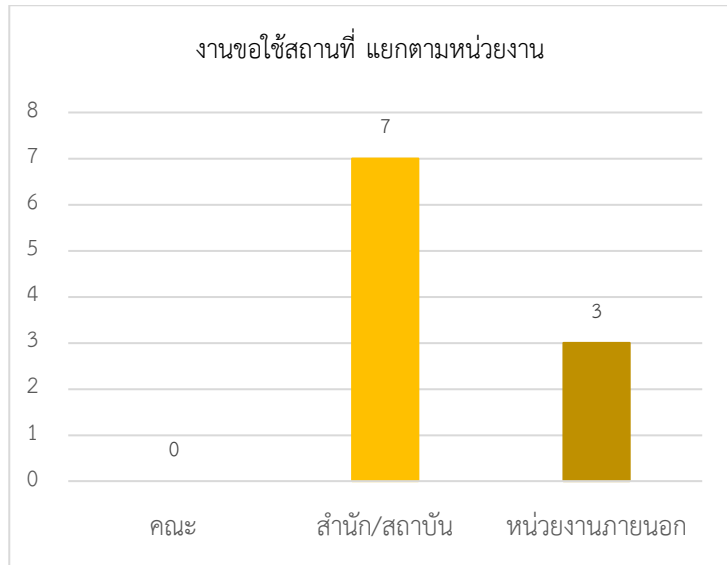

ผู้รวบรวมและจัดทำรายงาน..... *Pa* วันที่ 3 พฤษภาคม 2567
 ผู้ตรวจรายงาน..... *Pa* วันที่ 3 พฤษภาคม 2567